GROOVES COM MAIS SWING
CONDUÇÃO - GRUPOS DE 3

CONDUÇÃO

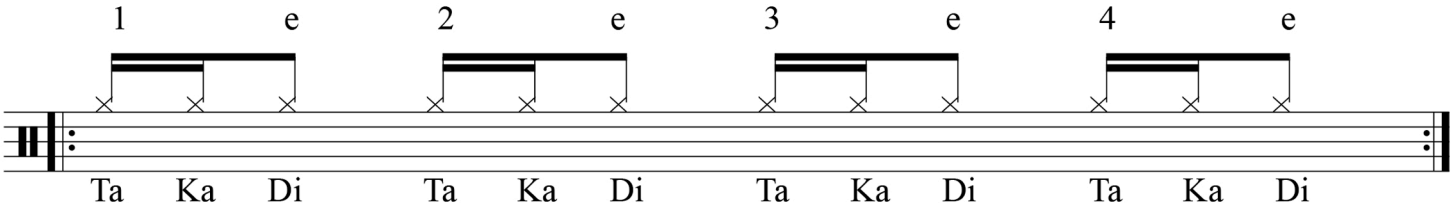

GROOVE

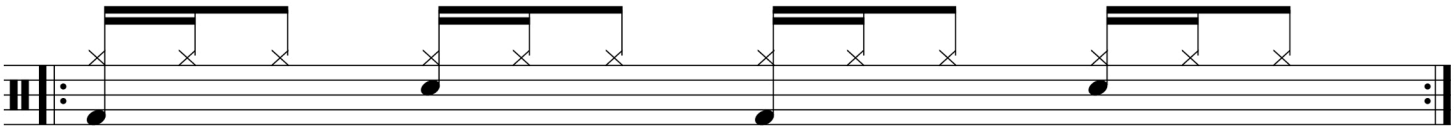

COMO ESTUDAR:

1. Solfeje os grupos de 3 batendo palmas macando os pulsos em semínimas
2. Conduza os grupos de 3 no chimbal solfejando lentamente
3. Acrescente o bumbo nos tempos 1 e 3 e a caixa nos tempos 2 e 4 e toque lentamente
4. Pratique com o metrônomo e vá subindo os andamentos aos poucos

QUER CONTINUAR DESENVOLVENDO SUAS HABILIDADES?

Isso que você viu neste PDF foi só o início da sua jornada.

Eu preparei uma aula onde eu falo sobre os **4 Passos Simples** que você deve seguir para alcançar resultados surpreendentes como baterista.

Além disso, vou te mostrar os caminhos práticos para você desenvolver velocidade e fluência nas suas mãos. Porque um baterista que tem pegada, tem uma **coordenação motora e resistência física IMPECÁVEIS!**

Então acessa o link abaixo pra conhecer os 4 Passos Simples que irão transformar seu jeito de tocar bateria.

CONHECER OS 4 PASSOS SIMPLES