O FIM DA MÃO FRACA
USANDO TRIPLE PARADIDDLE

TRIPLE PARADIDDLE

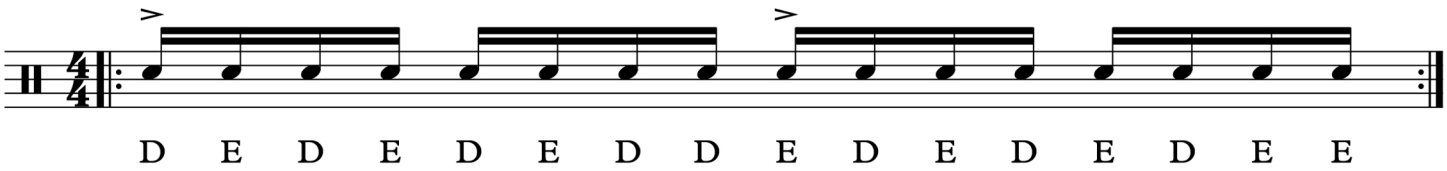

TRABALHANDO OS ACENTOS

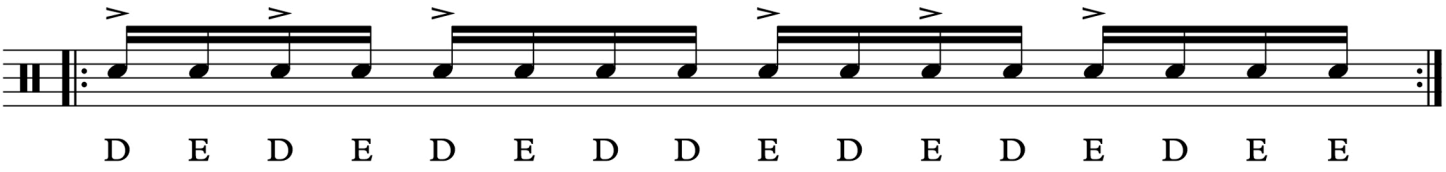

COMO ESTUDAR:

1. Pratique o triple paradiddle acentuando apenas nos tempos 1 e 3 (exercício 1)
2. Pratique lento até ficar confortável com a manulação
3. Acrescente os demais acentos e pratique lentamente (exercício 2)
4. Destaque bastante os acentos pra trabalhar bem a musculatura da mão

QUER CONTINUAR DESENVOLVENDO SUAS HABILIDADES?

Isso que você viu neste PDF foi só o início da sua jornada.

Eu preparei uma aula onde eu falo sobre os **4 Passos Simples** que você deve seguir para alcançar resultados surpreendentes como baterista.

Além disso, vou te mostrar os caminhos práticos para você desenvolver velocidade e fluência nas suas mãos. Porque um baterista que tem pegada, tem uma **coordenação motora e resistência física IMPECÁVEIS!**

Então acessa o link abaixo pra conhecer os 4 Passos Simples que irão transformar seu jeito de tocar bateria.

CONHECER OS 4 PASSOS SIMPLES