COMO TOCAR VIRADAS LINEARES
COM TÉCNICA E CRIATIVIDADE

PADRÃO RÍTMICO

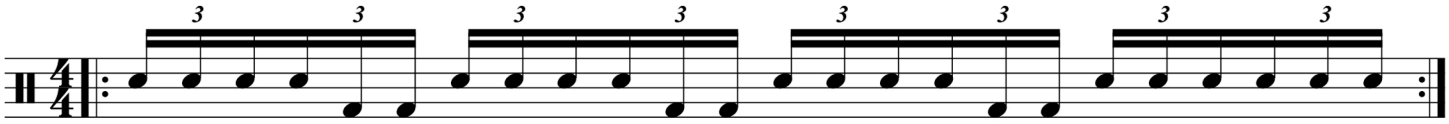

ORQUESTRAÇÃO NO KIT

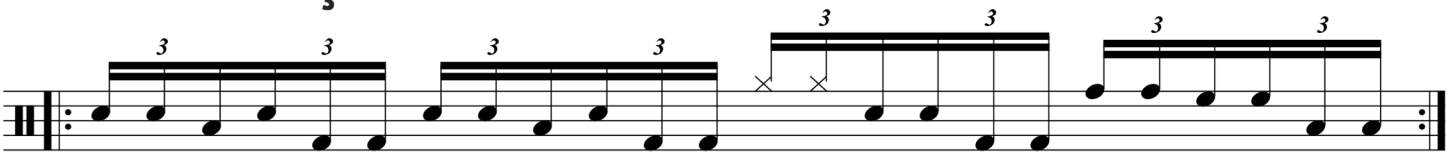

COMO ESTUDAR:

1. Solfeje o padrão rítmico até internalizar ele
2. Pratique o padrão rítmico separadamente em plano horizontal (caixa e bumbo)
3. Distribua o padrão pela bateria, experimente orquestrações diferentes e se divirta

QUER CONTINUAR DESENVOLVENDO SUAS HABILIDADES?

Isso que você viu neste PDF foi só o início da sua jornada.

Eu preparei uma aula onde eu falo sobre os **4 Passos Simples** que você deve seguir para alcançar resultados surpreendentes como baterista.

Além disso, vou te mostrar os caminhos práticos para você desenvolver velocidade e fluência nas suas mãos. Porque um baterista que tem pegada, tem uma **coordenação motora e resistência física IMPECÁVEIS!**

Então acessa o link abaixo pra conhecer os 4 Passos Simples que irão transformar seu jeito de tocar bateria.

CONHECER OS 4 PASSOS SIMPLES