# CONTROLE TÉCNICO
## CORRIGINDO A MÃO FRACA

## EXERCÍCIO

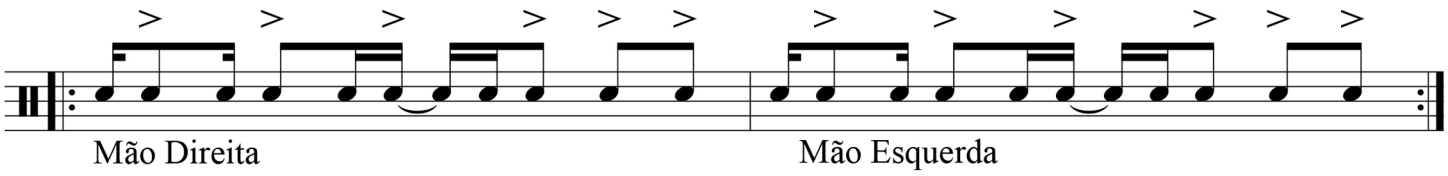


### COMO ESTUDAR:

**1.** Entenda a sonoridade do exercício, ouça e depois repita até memorizar o som
**2.** Solfeje e toque as notas no pad de forma sincronizada
**3.** Pratique o exercício agora utilizando os acentos
**4.** Pratique o exercício completo com o metrônomo, comece lento e vá subindo os andamentos.

## QUER CONTINUAR DESENVOLVENDO SUAS HABILIDADES?

Isso que você viu neste PDF foi só o início da sua jornada.

Eu preparei uma aula onde eu falo sobre os **4 Passos Simples** que você deve seguir para alcançar resultados surpreendentes como baterista.

Além disso, vou te mostrar os caminhos práticos para você desenvolver velocidade e fluência nas suas mãos. Porque um baterista que tem pegada, tem uma **coordenação motora e resistência física IMPECÁVEIS!**

Então acessa o link abaixo pra conhecer os 4 Passos Simples que irão transformar seu jeito de tocar bateria.

CONHECER OS 4 PASSOS SIMPLES