VIRADA EM SEXTINA
NÍVEL AVANÇADO

EXERCÍCIO 1

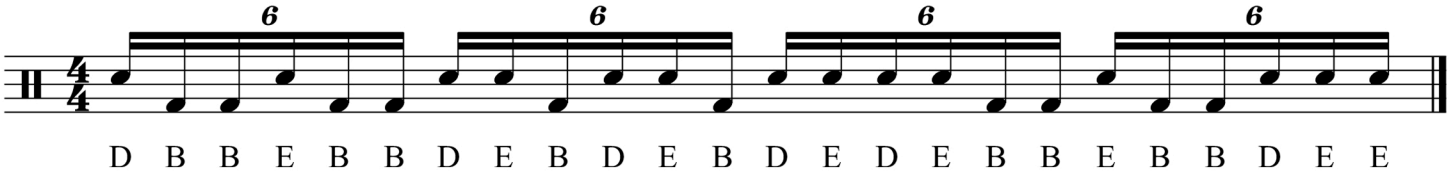

COMO ESTUDAR:

1. Solfeje cada padrão de sextinas separadamente batendo palmas macando os pulsos em semínimas
2, Pratique cada um dos padrões em plano horizontal utilizando caixa e bumbo
3. Solfeje a virada completa de sextinas batendo palmas marcando os pulsos em semínimas
4 Pratique a virada completa apenas em plano horizontal utilizando caixa e bumbo
5. Comece a orquestrar a virada pela bateria

QUER CONTINUAR DESENVOLVENDO SUAS HABILIDADES?

Isso que você viu neste PDF foi só o início da sua jornada.

Eu preparei uma aula onde eu falo sobre os **4 Passos Simples** que você deve seguir para alcançar resultados surpreendentes como baterista.

Além disso, vou te mostrar os caminhos práticos para você desenvolver velocidade e fluência nas suas mãos. Porque um baterista que tem pegada, tem uma **coordenação motora e resistência física IMPECÁVEIS!**

Então acessa o link abaixo pra conhecer os 4 Passos Simples que irão transformar seu jeito de tocar bateria.

CONHECER OS 4 PASSOS SIMPLES