DESENVOLVIMENTO DE COORDENAÇÃO MOTORA

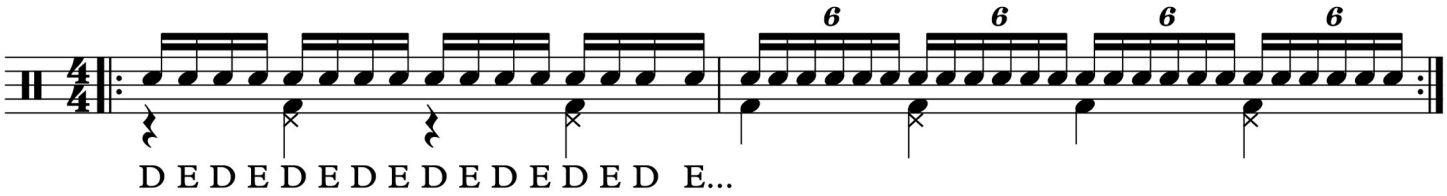

1o Passo: aprenda a tocar cada um dos grupos rítmcos separadamente.
2o Passo: toque separadamente a linha dos pés.
3o Passo: aplique as semicolcheias à frase de bumbo.
4o Passo: toque o exercício completo com o metrônomo.
5o Passo: pratique o exercício começando com a outra mão.

Lembre-se: comece lento e vá subindo os andamentos de acordo com a evolução de sua coordenação motora.

QUER CONTINUAR DESENVOLVENDO SUA TÉCNICA?

Se você deseja saber mais sobre técnica de rudimentar e aprender os caminhos práticos para desenvolver velocidade e fluência em suas mãos, eu tenho um convite para te fazer.

Eu preparei uma aula, onde falo sobre os 4 rudimentos mais importantes da bateria e como eles irão ajudar você a desenvolver sua músicalidade na bateria.

Para assistir, basta acessar o link abaixo agora.

CLIQUE AQUI PARA ASSISTIR A AULA