CONTROLE TÉCNICO DAS MÃOS

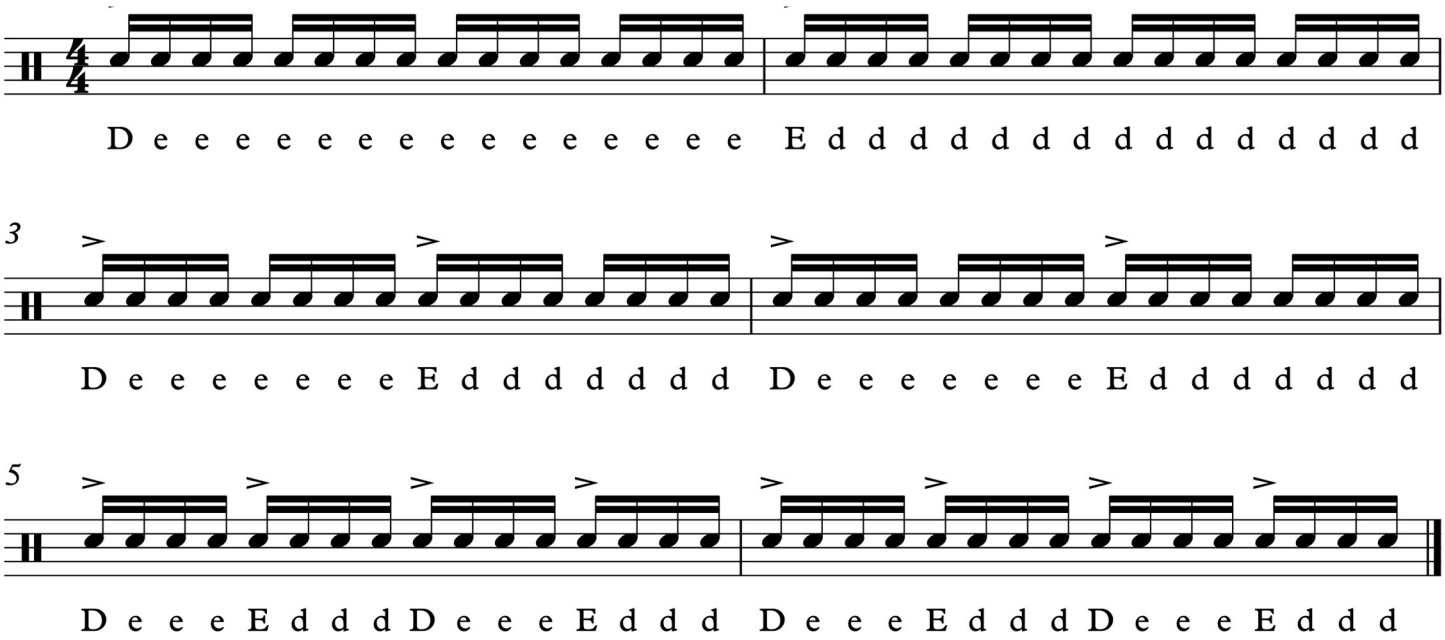

QUER CONTINUAR DESENVOLVENDO SUAS MÃOS?

Se você deseja saber mais sobre técnica de rudimentar e aprender os caminhos práticos para desenvolver velocidade e fluência em suas mãos, eu tenho um convite para te fazer.

Eu preparei uma aula, onde falo sobre os 4 rudimentos mais importantes da bateria e como eles irão ajudar você a desenvolver sua músicalidade na bateria.

Para assistir, basta acessar o link abaixo agora.

CLIQUE AQUI PARA ASSISTIR A AULA