AQUECIMENTO PARA MÃOS - TERCINAS

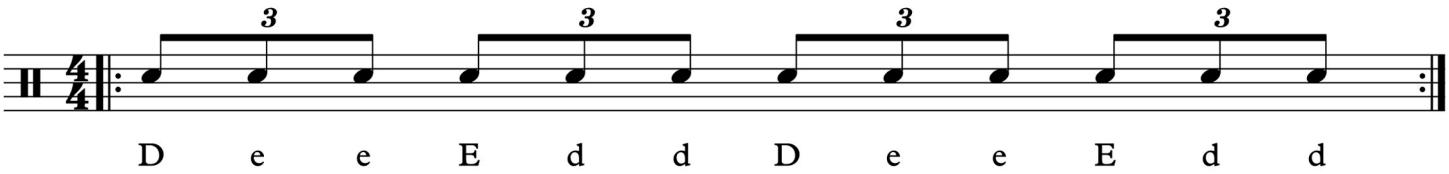

1o Passo: solfeje o exercício para internalizar o rítmo
2o Passo: toque a frase sem os acentos
3o Passo: pratique com o metrônomo incluindo os acentos.

Lembre: pratique lento, isso é um exercício de fortalecimetno e não velocidade!

QUER CONTINUAR DESENVOLVENDO SUAS MÃOS?

Se você deseja saber mais sobre técnica de rudimentar e aprender os caminhos práticos para desenvolver velocidade e fluência em suas mãos, eu tenho um convite para te fazer.

Eu preparei uma aula, onde falo sobre os 4 rudimentos mais importantes da bateria e como eles irão ajudar você a desenvolver sua músicalidade na bateria.

Para assistir, basta acessar o link abaixo agora.

CLIQUE AQUI PARA ASSISTIR A AULA